



ПАСПОРТ

Извещатель охранный точечный магнитоконтактный МКИ-4ПМ

НАЗНАЧЕНИЕ

Извещатель точечный охранный магнитоконтактный МКИ-4ПМ (в дальнейшем – извещатель) предназначен для блокировки дверей металлических, сейфов, гаражных ворот, роллет, металлических ставен. Задающий блок герметичен и содержит набор мощных неодимовых магнитов. Это позволяет применять его при существенных зазорах при организации охранной сигнализации на гаражных воротах и в условиях сильных магнитных экранировок. Корпус задающего блока выполнен из высококачественного высокопрочного алюминиевого сплава. Корпус исполнительного блока выполнен из ударопрочного пластика.

Корпуса задающего и исполнительного блоков выполнены из высококачественного высокопрочного алюминиевого сплава и полиамида и залиты водонепроницаемым компаундом ЭД-20.

ТЕХНИЧЕСКИЕ ХАРАКТЕРИСТИКИ

По климатическому исполнению извещатель работает в диапазоне температуры окружающего воздуха от -40 до $+50$ С и относительной влажности до 100%. Степень защиты, обеспечиваемая оболочкой IP 67 по ГОСТ 14254-2015.

Извещатель рассчитан на круглосуточную непрерывную работу. Срок эксплуатации извещателя – 10 лет. Диапазон коммутируемых напряжений до 72 вольт переменного или постоянного тока. Коммутируемый ток не должен превышать 0,3 А. Коммутируемая мощность не должна превышать 10 Вт. -- Выходное сопротивление замкнутых контактов геркона не более 0,5 Ом при нагрузке – 100 мА ± 10 . Сопротивление в разомкнутом состоянии, то есть в состоянии «тревога» не менее - 200 кОм.

На магнитопроводящем основании		На магнитонепроводящем основании	
Расстояние срабатывания, мм, не более	Расстояние восстановления, мм, не менее	Расстояние срабатывания, мм, не более	Расстояние восстановления, мм, не менее
40	50	55	65

Допуск смещения задающего блока и исполнительного блока не более 5 мм.

Тип переключения – контакт нормально разомкнут без нахождения в магнитном поле магнита. Извещатель является невозстанавливаемым изделием.



рис.1. Габаритные и установочные размеры. Высота исполнительного блока 14 мм, задающего 28 мм.

КОМПЛЕКТ ПОСТАКИ

- извещатель МКИ 4ПМ (исполнительный и задающий блоки) – 1 шт,

- провод НВ 0,35 – 550 мм.
- защитный металлорукав 300 мм.
- паспорт.

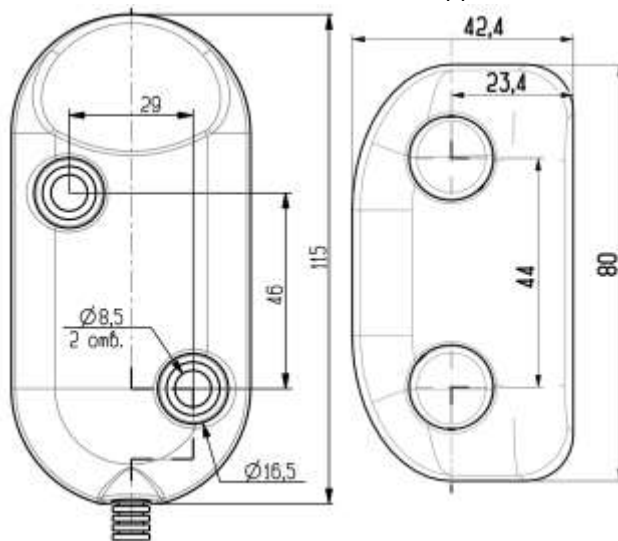
МОНТАЖ И ЭКСПЛУАТАЦИЯ

Монтаж производится, согласно требований технического кодекса установившейся практики ТПК 490-2013 (02010) «СИСТЕМЫ ОХРАННОЙ СИГНАЛИЗАЦИИ. ПРАВИЛА ПРОИЗВОДСТВА и ПРИЕМКИ РАБОТ».

При монтаже вблизи металлических поверхностей необходимо помнить, что металл является для магнитного поля экранирующим и ослабляет МДС задающего элемента.

Монтаж, подключение проводов и устранение неисправностей производится при снятом напряжении. В процессе эксплуатации, при плановом техническом осмотре необходимо обращать внимание на отсутствие механических повреждений корпуса, надежность подключения проводов охранного шлейфа.

Транспортирование извещателей в упаковке предприятия изготовителя может осуществляться любым видом транспорта в крытых транспортных средствах в соответствии с правилами перевозки грузов, действующих на данном виде транспорта. Условия хранения извещателя должны соответствовать группе 1 по ГОСТ 15150.

Извещатель не представляет опасности для жизни и здоровья людей, а также для окружающей среды. После окончания срока службы его утилизация производится без принятия дополнительных мер по защите окружающей среды.

ГАРАНТИЙНЫЕ ОБЯЗАТЕЛЬСТВА

Гарантийный срок эксплуатации извещателя 3 года при условии соблюдения потребителем условий транспортировки, хранения, монтажа и эксплуатации, но не более 3,5 лет со дня отгрузки предприятием изготовителем. Все претензии и заявки предъявлять по адресу: 220056, г. Минск, ул. Садовая, д. 20, кв. 69, тел. моб. +375 29 628-72-89, e-mail: olmago67@mail.ru, сайт технической поддержки: <http://olmago.com/>.

При отказе в работе извещателя в период гарантийного срока эксплуатации потребителем должен быть составлен обоснованный акт о замене извещателя. В акте должны быть указаны наименование изделия, характер отказа, возможные причины его возникновения и даты отказа.

Изготовитель	Сведения о сертификации	Свидетельство о приемке	Отметки о входном контроле
<p>Индивидуальный предприниматель Дрик О.А. 220056 г. Минск, ул. Садовая, д.20, кв. 69.</p>	<p>Сертификат соответствия № ВУ/112 03.11.023.01 00031</p>  <p>Срок действия с 01 июля 2021 г. по 30 июня 2026 г.</p>	<p>Извещатель охранный точечный магнитоконтактный МКИ-4ПМ изготовлен и принят в соответствии с требованиями ТУ ВУ 192598004.001-2016, государственных стандартов, действующей технической документации и признан годным к эксплуатации.</p> <p>Дата выпуска:</p> <p>Штамп ОТК:</p> <p>Дата продажи:</p>	